大清光緒廿七年

本館新聞除禮拜外日出一紙 諸君賜閱本報者無論本埠外埠均可函致本館取閱如外埠閱報照加寄費可也除日報照常刊送外復不惜工本從英國採辦釘書裁紙各機器以待與 各官紳刊印書籍單件並有英國各體活字及各式花邊等延有西人排印工藝甚精所有中西文字均能刊印並有石版印字大小機器均用精工刊

第五千九百卅五號

叻報

本館開設在舊巴虱口門牌第七號

印工綫絶倫並延有文士書寫各體文字現由上海購到各種書籍出售其書目另行刊佈所有各項價甚相宜再本館所登來札原擇其有關世道人心者附登者亦須無發於人而後始錄其有讓爲成文以及支離費辨者概不登錄嗣後 諸君來札尚祈自饋更須寫眞爵里而後敢登但來稿登與不登均不能將原稿收回也 本館謹白

辛丑九月初四日

[illegible] 大英一千九百零一年十月十五號禮拜二 [illegible]

茲有眞正上品玉桂及正川朴發售要者問甘公麻六甲榮茂便知冊

虛左以待

○啓者本館邇因報務紛煩意在多聘主筆一人爲之幫理一切文件倘有文人墨客欲就斯席者無論本坡外埠希即函知住址以便本館敬爲延聘以重報務特此佈　聞　本館謹啓

七續劉張兩制軍遵　旨籌擬采用西法第三摺

或又謂官收則按庫平庫色補足官發則以銀圓當紋銀計算不必補水部庫可歲得鉅款此則萬萬不可出納必須一律商民方能流通蓋交官之款自必指定專收中國龍紋銀圓然則收款所進之龍圓仍是官局發出之原物必官先發一萬然後民間有交官之一萬是官款發出時已先將此一萬之盈餘扣收在庫矣果能收發一律則商民[illegible]用不疑散布天下或辦貨或積存周轉不已大率皆在民間豈能將每年發出之數全以繳納官款還之於庫乎若出納不一則民間亦以九成視之其勢斷斷不能通行且爲英國墨西哥日本諸國銀圓所軋必致從而壓價每圓向不及九成之實數華商自行壓價何論洋商商埠既須折算民間安肯收用壅滯虧折其損多矣向何盈餘之有乎昔咸豐年間嘗行鈔票矣徒以計臣不知理財之大道不考宋人交子會之用法不籌票本其意但欲出空紙以換實銀於是出納兩歧發款搭成多收款搭成少或收款全不准搭或發款全用鈔票戶部既不視爲實銀民間亦遂視爲虛器數年之後壅廢不行鈔票一百值銀二兩此乃前車之鑒萬不宜以此自阻銀圓之銷路也

一行印花稅　查外國徵商之政除烟酒洋藥外大率皆無關稅其巨款全在印花凡有關物業之契約單據領用官局印花粘貼其上其大意在抽銀不抽貨抽已賣之貨不抽未賣之貨抽四民百業凡有進項之人不僅抽商賈貿易之人故西人解印花稅之義曰此乃銀錢稅也今日籌款此事似可仿行且洋關現議加稅外人大欲免內地釐金若行印花稅尚可藉資抵補查各國印花稅章程光緒二十二年曾經總署飭各駐使向各國查收譯送惟英國印花稅章程最爲詳密且係參贊馬格里所譯解說亦較明晰日本於前三年新經改定於東方情形爲較近但中外情形畧有不同外國商富民饒產業價値貴錢往來多故所抽鉅款中國商貧民苦本業既微轉移亦少如契約合同股票滙票提單之類皆屬有限其遺產一項英國最爲鉅款其重稅全在旁支承受親友分得每年總數收十四兆餘磅而遺產一項多至八兆餘磅中國產業本屬又係子孫相繼故此稅勢不能多然中國若能辦成即較英國得二十分之一亦可徵銀五六百萬但其查考領用之法分別差等之數甚爲緊細查英法徵收印花稅初辦時亦多梗阻皆係第二次改章始克暢行中國初辦之時隱諱必多推敲過細不免紛擾只可稍爲從寬不求莫無遺策必須十年八年以後稽核之法漸周自然日臻暢旺矣應請勅查各國章程斟酌妥議舉辦

一推行郵政　查外洋各國郵政爲籌款一大端大率皆歲入銀數千萬兩而遞信最速中國驛站爲耗財一大端歲費約三百萬兩而文報最遲盈虧相反遲速亦相反然則此事必宜變通可知其故由於有驛州縣馬必缺額又復疲瘦州縣以此爲津貼營驛家丁以此爲利數故文報必致遲延官紳書信問有外加馬封附文遞送者有驛官以其非例准之條又係不費之惠故既不嚴同亦不收費浮沈聽之州縣不當驛路者設鋪司武官文報交塘汛其延擱更甚於驛站中國既無郵局於是英德美日本諸國在中國自設信局侵我利權實非萬國通例自光緒二十一年奉　旨飭催總稅務司赫德辦理二十二年沿海沿江漸設郵政局附於海關稅務司兼辦　稿仍未完

諭旨恭錄

○八月十五日內閣抄欽奉　上諭李鴻章等奏妥籌本章辦法一摺據稱向來各項本章均由內閣票批進呈其請補各項本件進呈出科司例行遵旨辦理請嗣後凡屬缺分題本改題爲奏以免積壓其餘本章照舊批進呈等語內外各衙門一切題本多屬繁積現在整頓庶政諸事務去浮文嗣後除賀本仍照常恭進外所有缺分題本及向來專係具題之件均著改題爲奏其餘各項本章即行一律删除以歸簡易將此通諭知之欽此

英非電音

○本坡官得力太晤士西報據初一日英京來電云倫敦度支院大臣在烏汶地方對衆宣言曰我國議院所備之款以充非南電費有實施源源不絕而本年冬間下議院諒不再爲關門集議矣至于英廷與非南之急高羅尼政府意見相符准將議處現以軍法施行之地冉公爲增廣事因礮志徹軍之軍火係由海口偷運而來之故也然而英廷現在議與議院之常規改革以及爲之增訂以止埃闘闘議各議員無理抗阻之事云云

非南電耗

○本坡實得力太晤士西報接初一日英京來電云非南英將古元戎現將從前定議將敵將勞打定以死罪之事允准施行矣

奧事電音

○本坡實得力太晤士西報接初一日英京來電云美國現在官民人心大爲搖動因有美之女教士實敦姑娘在馬牙匯亞地方爲山賊所擄以爲勒贖之舉而現有美國人請以二萬五千金磅爲之取贖矣

禁運軍火

○頃閱本年國家憲報云由西本月六號起至六月底止不准有人運載軍火前往文萊云云此則往來兩地者所宜知悉遵行也

嶼甲度支

○嶼甲兩處工部局現經預計西來年進支之數計開檳城所收諸税約有四十五萬九千四百八十五元而支銷之數則有四十五萬七千二百五十二元　甲埠所收各税約有三萬零二百四十元支銷之數則有二萬九千六百九十八元

己同逝水

○本坡國家冊報西去月內叻地居民身故者共有八百五十一名口其中華男五百七十八名華婦九十一口二共六百六十九名口餘爲他籍又計前一禮拜內居民身故者共有二百四十名口其中華男一百五十一名華婦三十四口二共一百八十六名口其餘亦屬他籍之人云

遞解罷論

○本坡國家憲報云前擬將李財記一名遞解出境一節今於去月念五日定議業已作爲罷論云

地段紛投

○本坡吧越拍賣館定於本月十二日在其館內拍賣地段二起一係國家地段在於實何尼街及絲絲街等處一係已故顏君汞成之地段在於牙籠地方以上二起均經該館出有告白刊列本報之中覽之便知一切

示諭照錄

○欽加布政使銜儘先候選道代理新嘉坡兼轄海門等處總領事官羅　爲出示曉諭事照得本總領事接奉　欽差出使英義比國大臣羅　電諮　醇親王於本年八月十九日乘坐德國巴燕郵輪由伊奴嗌啟節回華約計本月十三十四等日當可抵坡合行出示曉諭爲此示仰我華寓旅諸紳商一體知悉屆期務須整肅衣冠齊集碼頭恭迎邸駕至各舖戶門首懸掛龍旗英旗各一幟并於十三十四等日晝夜掛綵燃燈以伸欽敬切切特示

已准迎鑾

○探聞鄂督張香帥業已奉到　廷寄准赴汴梁迎鑾是則該督之心可慰矣

飭解巨餉

○北京友人來函云近日　中朝已特降　諭旨諭令各省督撫飭將各該省常餉銀兩將來解赴河南開封投交并著另解三百萬兩以應朝廷目前急需

交還禁地餘聞

○北京西函云去月初五日聯軍撤退之期姜桂題軍門所統袁軍三千名亦於是早進城由安定門而入即一千八百六十年間洋兵進京之路當該軍經過禁城時排列行伍甚爲齊整華兵旋分隊　午門排列於東美日兩軍列西行禮交還佔地現禁城內有都統三員慶邸景禮德長並漢員胡燏棻及姜桂題軍門等即爲華官接管地方之始○又交管時美公使未到場惟遣參贊代往經慶親王宣言伸謝美日兵官代爲保護之事畢即將鎖鑰交付經管滿漢各員接手美軍當即撤退出城日軍亦隨撤出各軍遂淸除各處然後回至西門觀此知漢人之舉動較滿人爲可靠而滿人之權行將日下矣○禁城北面之三城門俱已油漆一新繞宮各墻與城樓亦均修整墻係紅色屋頂均新蓋黃色光輝奪目想將來　兩宮回鑾時當不致再觸黍離之思矣○當聯各公使與中國全權備筵與日美等兵官餞行而美兵官因美總統之喪未能赴宴○現在禁城已不准人出入其各大員等亦只許由東門進至宮殿止惟回思匪亂以來京中各店舖號民人頗覺受累無窮耳

漢鎭大火

○頃接漢鎭訪事人來函言月之初十夜鎭中準提庵對門汪宏發竹簍店不知因何失火致兆焚如警鐘既鳴各水龍紛紛馳往灌救適遇風姨肆虐跋扈飛騰轉瞬間民屋一千五六百間已悉付灰燼是役也前焚至橫隄中路而止後焚至雷祖殿湖心而止上焚至六水分源而止下焚至宋家墩而止不特損失貲財幾不可以數計且有焚斃人口之事殆亦佛家所謂紅羊巨刼哉

售艦續聞

○有人獻策將北洋兵輪出售本館已據電音登錄茲據滬友函稱聞係政務處之議飭將海軍水雷船全數出售聞俄人願以銀五兆兩向中國購買又聞政務處前曾電令南北洋海軍將各艦執事人裁去一半以節省經費因而各艦員弁皆不敷用甚至駕駛機器亦乏人司理

俄管滿洲

○俄人管領滿洲較前更切東三省將一律設俄官凡華官均須聽其指揮其最不願在彼處內地居者英日兩國人爲尤甚云

越公司創造馬
鞍及全副韁轡洋皮
履皮靴出售

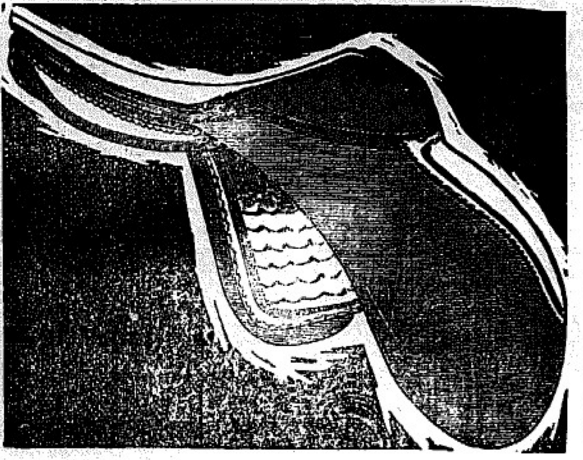

啟者本店自西一千八百零八年開設以來屢蒙諸　仕商惠顧凡本店所造鞍轡鞾靴等件莫不稱賞其堅固精良又蒙現任印度督憲加孫君賜顧凡其所用馬鞍等物無不向本店採購而本店刻在本坡之迷打里路邊即與渣打銀行爲鄰之第五號門牌增設一店凡本坡諸　仕商有欲購買雙單馬鞍者各項款式無不週備或有欲定製者亦可各從其便本店所造之馬鞍皆係用手縫就而所用各皮料皆係英國上庄之皮本店所備之馬鞍以及跑馬所用物件無不齊全而所售之馬鞭長短皆備所造之皮靴皮鞾其款式甚巧皮料甚堅凡各　仕商如欲定造各皮鞾者請來敝店量度短長便能代製而且本店所造各物皆可擔保耐久幷非假庄欺人如各　仕商有欲前來　光顧者請爲認明迷打里路邊第五號門牌便是此佈　大淸光緒廿七年七月十七日　大英一千九百零一年八月三十號

越公司謹啓

高士甂
養齒擦牙香水

夫牙之一道爲人生飲食之要也稍有蟲蠹何從辨味茹莅貴乎茲目下本房有高干甂養齒擦牙良水由配製其色鮮紅氣味清香有固齒去跡兼治牙蟲牙痛之妙或常用無何其齒潔白如銀所以西人每早將此香水用半酒杯和一啖盅清水漱之無不見效洵爲固齒之良方不俾讓人之妙用　諸君惠顧請認入頭嘜爲記　西一千九百年五月四號

星架坡德國神農藥房謹識　啟

高士甂
養髮香油香水

啟者本藥房有高士甂養髮香油香水發售凡男女髮黃枯白或髮弱脫落者每梳櫛之時將此擦在髮腳無何髮生不絕而且細軟烏潤洵爲生髮之良方也本藥房目下並辦歐洲巴黎士各名家極品花露水香烟香粉香梘甚多　諸君賜顧請移玉來買可也此佈　西一千九百年五月八號

星架坡德國神農藥房謹啟

金·鐵補藥
鷄樹功酒

啟者此藥酒由德國皇家大醫生攷驗者係用金鷄鐵樹產自德國壽如松柏之年採其萌蘖提煉發氣靈芝釀造而成者年份甚遠送美國英國法國奧國俄國及天下諸大邦統計由各國皇家大醫士三百餘名考驗獎賜手醫共三百餘紙皆係稱贊此酒之功能治男女氣弱血虧精神困倦筋骨痠痛不思飲食胃口呆滯頭眩眼花心驚恍惚夜不成寐腎虧失關小便淋濁如飯湯等症

蔣鎔記
鍊鑑記

長寒發冷瘧症以及婦科月經失調或臨經腹痛病人飲後欠補有疾無疾皆可酌量而飲大能益精補髓更能治陽痿難舉之疾婦人飲之能令溫和子宮發顏肥體示無疾病相侵本局調劑經三十餘載歷來不惜費本盡心製煉藥水藥油藥酒丹膏丸散屢試屢驗爾德國醫生保赤存心無論內外新奇難症請臨診視藥到春回費者不過索回藥費概免謝儀餉敬惠顧所到本藥房選沽自當格外從廉此佈

光緒式拾陸年九月初七日
西一千九百年十月廿九號

新嘉坡土庫街德國神農大藥房謹啟　啟

惹馬尼亞
祖家灰發售

啟者茲本行有新到頂上祖家灰名曰惹嗎尼亞此等灰質較諸他灰倍靜且復易於乾爽　諸君有欲採購者祈即　玉臨本行面商其價格外相宜特此佈告

大英一千九百年十一月十五號

瑞蘭公司謹啓

敬稟聲明　○茲因仲光陳寶藏陳昌淵與叻順安號陳杞柏官合創錦米生理叻仲均號慶豐自本年元月創起後緣兩不合意將生理停止分拆叻帳經就五月終截止仲帳六月截止在叻會結祇因帳內長短未明今經公親陳先績陳長官兩位調處叻仲所存貨底帳項各人歸劃分理而各人應得本利即日當堂找清而慶豐帳內向來並無與人賒借保認自今以後如有向人認借等項均惟經手是問與慶豐號無涉特此佈聞俾衆週知以免後論

大清光緒廿七年九月初一日　仲光陳寶藏　陳昌淵掛沙人　鄭文桃　陳金印仝啟　卡

聲明告白　○啟者納閩坡泰春號溫桂順沈正添現欲拆夥記第自泰春開創以來數拾年矣夥內怡怡生意暢茂並無異辭但因陳泰山沈春光兩人逝世之後后輩支錢不歷沈正添共結支去銀五千零七十二元四角二占沈春光共結伎支去銀三千零二十八元七角半沈正添屢屢呈控　緞亞金欲拆夥記迨至七月廿九日蒙　緞亞金批準其拆夥並各坡出告白茲邀　緞亞金就於七月念九日本坡業經出告白矣荷如各坡諸　寶號有與本號交易者或存或欠限二個月特傳報明如欠人者本號按期清還抑或欠本號者亦按期收領倘過期無還者決定呈官究治倘或有來往不來報者事後與本號無干特此先聲言明後論不便怨者僅此告白

大清光緒廿七年八月廿五日　泰春號溫桂順謹白　乙

承頂聲明　○啟者在小坡日本街口末粒賃得力門牌三百四十八號彩珍打金舖生意原係謝仕謝灼謝松三人合件創造茲因謝仕之子謝炳光　謝松之子謝金帶二人言明愿將彩珍招牌生意股份以及旮架金銀珠寶全盤一概至今年光緒二十七年八月十八日止結算清楚將股退出頂與謝灼自己承受營業自頂之後生意盈虧乃係謝灼所得亦不干謝仕謝松之子二人之事先此聲明以免後論此佈

大清光緒二十七年八月二十五日　大英一千九百零一年十月七號　承頂人謝灼謹啟　丑

承頂聲明　○啟者松柏街第六號門牌福和號烟館生理原係何休燕創造今因志圖別業願將烟牌及全盤什物頂與陳懋叢承受定于本月念七日交易任從改號營生日後生理盈虧均與何休燕無涉至于福和號何休燕從前有與外間來往揭借各項請向經手理明與承頂人陳懋叢無涉此佈

大清光緒廿七年八月廿五日　承頂人陳懋叢謹啟　丑

代理輪船公司　○啟者本公司有代理豐源公司往香港等處輪船客單代寫傤位諸君若欲拆單回唐者煩駕到大坡老巴虱街聯造荷蘭水處對面門牌第二號樓頂相議或到小坡瓊州會館左邊第三間門牌廣發號兼理處亦無不可此佈

大清光緒廿七年八月廿二日　振源興告白　卡

督辦爪亞烟發客　○老巴虱十一間門牌一百一十一號自遠方號督辦三寶壠單各號馳名上等箱裝籠裝各色爪亞烟來叻發售諸寶號有欲採買者請即　玉臨敝店價值公平以廣銷路特此佈聞

光緒二十七年八月廿一日　自遠方號謹啟　卡

香港恒安保險兼貨倉有限公司分局告白　○啟者本公司實備資本銀一百萬元承辦保護來往中外通商各港口岸輪帆船隻船上金銀貨物無意外之虞所有章程均照英例辦理務臻妥善本分局設在叻中街門牌八十五號樓上　諸君光顧請到本分局投保仰祈留意不勝欣望此佈

大清光緒廿七年五月廿三日　大英一千九百零一年七月八號　分局司理人鍾賜龍謹啟

丹戎巴葛船澳有限公司招人承充包攬起落貨物工程告白　○啟者茲本船澳公司欲招人入票承充在本船澳內起落貨物以及煤炭之工役由西歷一千九百零二年然花里月一號起工如欲入票承充之人必于本船澳之工程一切包攬承充以便本船澳公司足敷所用或欲分段包攬者皆從其便而入票之人其票內必須聲明每日最少有工人若干可當操作然承充之人必須有穩妥憑據為之擔保當為照約所定之工程而行至于欲知其餘一切細情可向本船澳公司理事人詢問便悉其欲承充者亦當向該理事人妥議而投票之期至遲不得過西來月十九號即華九月初八日特此佈聞

大清光緒廿七年八月初七日　大英一千九佰零一年九月十九號　丹戎巴葛船澳有限公司理事人尼敏謹啟

敬頌良醫　○大國手丹詔　徐澤生先生真當世之扁鵲也余因染虛勞之症形容瘦弱肢體疲倦陰陽不和寢食難安病由種種實難收拾余雖遍請良醫未能奏效後聞　徐先生之和緩乃造詣求治診脈論症洞見隱微足見先生名下無虛迥殊庸衆矣投藥立效手到回春再服數劑病根頓絕自思起此沉疴悉賴　先生再造之力此恩此德奚敢或忘特誌數言于報中非云報德惟欲叻中人抱病恙者知所問津焉斯巴耳先生現移寓於新巴虱巷尾并此佈　聞

光緒廿七年六月廿一日　大坡吊橋頭源安號黃天養敬頌　寅

嗎根代望即有利銀行告白

啟者本銀行創設有年茲將本行情形詳陳如
左　本行所領本銀計共一百一十二萬五千
磅即一千一百廿五萬元　已收本銀五十六
萬二千五百磅即五百六十二萬五千元　各
股份人未交之額亦有五十六萬二千五百磅
即五百六十二萬五千元　除餘積存及未分
之息共銀五萬三千五百磅即五十三萬五千
元　本銀行總寫字樓在倫敦　凡諸仕商存
寄本銀行之項其一年爲期者以四八仙息算
六個月限期者以三八仙半息算　三個月
限期者以三八仙息算　來往短期數則以二
八仙核算凡關銀行應爲之生理本銀行
均可承辦　諸君惠顧請移玉惠臨面商便妥
大英一千九百年四月廿六號　　啟
嗎根代有利銀行駐叻總理人晃下士[illegible]謹啓

正金鐘標萬蘭池酒發客

啟者本公司所督辦正金花鐘標萬蘭池酒久已馳名叻埠諸華君
均喜附之現已議定與本埠酒公司包辦以應零沽凡華籍商
有欲零沽者請至酒公司沽買便得如買成起以便配往外處者仍
可至本行沽買至此

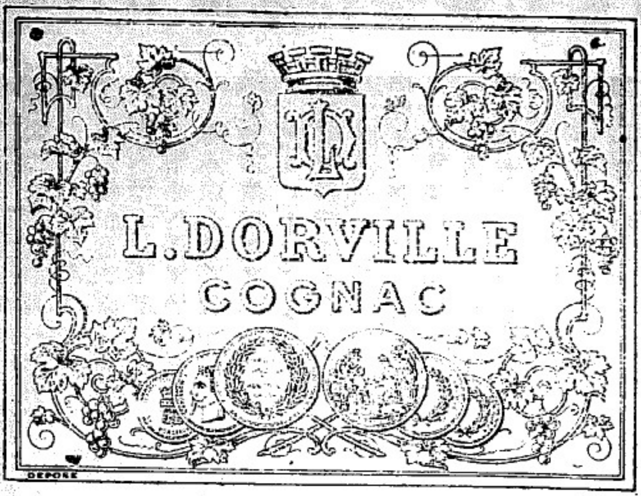

酒製造之法精妙錫常酒味甚佳以之釀者皆取上等之料保無僞充之弊此酒若在本埠沽飲甚爲合宜且價亦甚賤諸翁沽用須爲留心辨明以免魚目之混

新嘉坡麥老惱公司啟
專辦福家順上奘酒發售
逐發手簽畫司原庄案君光顧認明印標蓋之

現在市上假冒者即爲假貨幸勿爲之所惑
多以上所有各票如無本行丕殺呼咯華字者
誤買本行自厚望焉　大英一千八百九十八年正月十二號

紅首酒仔標萬蘭池酒出售

啓者本公司所製之紅首酒仔標萬蘭池酒馳名已久乃係
歐洲名家所製自一千八百一十九年創始至今已歷八十
一年之久而其酒有收存數十
年方肯出而沽賣蓋緣其釀
法概已全精純故　諸君沽
飲者均得獎賞現在歐洲一
帶各國之人無不飲喜此酒
因其氣味清香濃郁於諸酒
故也是以本行特將此酒來
叻發售自此酒到叻而後凡
諸飲者無不盛稱其美且此
酒與本坡天氣甚屬合宜諸
翁賜顧祈細心辨認紅頭庄
及以上所列各票頭方有來

士古乚堅模只公司等西字爲憑庶免爲魚目之混是所禱
盼　大英一千八百九十七年二月十二號
嘐老惱公司前不殺呼咩即加珍麥洋行謹啟

鐵櫃發賣

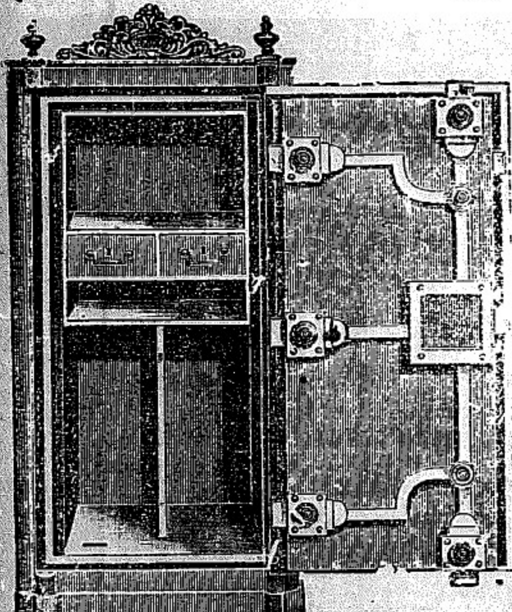

啟者本行管所之鐵櫥在本坡馳名已久素蒙　各君購用莫不盛稱其妙計此櫥之
大小共有五種而價甚相宜此鐵櫥乃歐洲著名工師所製極爲美善本坡所有西人
齊智以人及作敝
發生理諸華商多
商本行沽買以爲
貯銀之用因本行
所沽者均精頂上
物料製造而成不
怕能壯觀瞻兼且
異常堅固無論大
燒盜劫均可無虞
貨美價廉莫此爲
甚倘　各籍有欲
購此櫥以收藏銀
寶者請至本行購
沽此佈是幸

大英一千八百九十八年正月十三號　嘐老惱公司丕殺呼嘚即加珍麥洋行啟

衆工役一律停工不復操作經督工頭人解勸不聽由船澳司事人某將情稟報國家派差加里差一隊及巡差一隊往公司彈壓拘拿工人全拔沙梘等計一百十四名押到護署察問畢後將諸人解往府署本日由夏太守訊問過堂如何判結尚候續登

失竊無踪　○客人黃亞盛初三晚八點鐘到搭嚟捕房報稱在小坡梧槽蘇丹路第八十一號門牌開設細木店爲業是晚由外收討欠項計有一百一十六元持歸鐵員貯於小袋而回抵家時余將此袋置諸屋內櫃上余隨出店給還手車工資迫復入時此袋即已失去遍尋無跡細思此事不及數分鐘之久頗爲可異云云經第四十二號兩昔差同黃抵店查勘畢歸爲存案俟差一體查訪

府案三則　○本日巡理府提訊前報慶門街第一百四十二號門牌吉寧人萬律去月十九晚被伊同籍人巴巳里賈偹　嗎里甯毛查未盡勞勝　依勿南沙等四名誘往某酒店詐飲黍酒醉回歸輪行竊衾之事蓋故請禀拘巴等三人而依勿南沙一名逃走不獲等情府尊次第訊畢判以斯時爲律在昏迷不能指明確被何人強行竊衾之事故判巴等三人無罪開釋○又訊第五百二十一號暗牌華差稟稱初三晚七點鐘在加爺路撞見潮人陳亞和肩負藤二把值銀五元余近前查問陳言語支吾余將陳拘獲訪無失主將陳送案查陳曾犯盜案六次之多府尊訊畢判陳監禁三個月其藤來歷不明充公○工部及潔淨兩局諸曾屢總差請傳訊禀計一百七十七起控告大小坡店戶住眷播灰水不潔及屋內積穢等項案由正堂及第四堂兩太守分訊已次第判明罰銀廿五元至少二元不等云

鐸振南荒　○張廣文克誠音學老名宿也素懷肥與欲啟愚蒙前曾禀准學督陶方帥批示札飭本坡總領事籌建孔教中西學堂各節具詳前報茲由廣文惠到孔教最要篇白話演義上卷一冊捧誦一過欽佩莫名緣其篇中所言均以淺近之詞而釋高深之義正如白香山詩老嫗能解週日見諸實事將必化行婦孺倫紀彝尊廣文翼望覺世之功固難以尋丈計也惟因篇幅太長爰爲分日排登先供衆覽原文列左

（五教　父子有親　聖人之教有五件事是人人共有的人人要行的其第一件事曰父子有親如何叫做父生我身的就是如何叫做子我生的就是如何叫做親親字講做愛父愛其子子愛其父就是父子有親於今就父愛子一件說與大衆知道　大學傳說爲人父止於慈慈即是愛爲人父要愛其子爲人母亦要愛其子總是一樣大凡父母愛子之事人人俱知道這不煩說只是父母要子要爲子一生打算不可只顧目前若只顧目前子懶惰任他懶惰甚麼事都順從他這便驕養慣了將來就不能做成一個人了所以孔子說愛之能勿勞乎愛之深所以慮之之遠慮之至所以不得不勸勞其子呢這勸勞其子的實在是父母一片愛子之心呢　大衆汝不看孔子之教伯魚乎伯魚即孔子之子呢平日用功極多了多見多聞讀書躬行無一件不周到的孔子尚恐伯魚說話不妥當有時失之於過直有時失之不直所以教他要學詩說道汝不學詩無以言又恐伯魚行事不妥當游移兩可不能植立所以教他要學禮說道汝不學禮無以立此是爲父教子的樣子大凡爲人父的要曉得教子勸學總是愛子　此稿未完

國家地段出投　○啟者茲本館承命定於西本月廿三號禮拜三即華九月十二日下午二點半鐘在本館內拍賣實何尼實得力及絲絲實得力之國家地段十二區地面有向實何尼實得力者有向絲絲實得力者至其圖式及一切詳細情形可向現任代理地稅司加打面詢或到本館詢問便能知悉　諸君有合意者　祈屆期玉臨投買可也特此佈告

大淸光緒二十七年九月初三日　大英一千九百零一年十月十四號　吧越館主謹啟

已故頗汞成之產業出投　○啓者茲本館承命于西本月廿三號禮拜三即華九月十二日下午二點半鐘在本館內拍賣已故頗汞成在牙籠路邊廿公谷踏之椰園地段此地距坡計有四英里半若將其地建造洋樓及爲別墅最屬合宜計此地分作十五段茲特分錄如左

第一段大有七希葛一律二頗
第二段大有二希葛二律三頗
第三段大有十六希葛二律十頗
第四段大有十希葛一律三十五頗
第五段大有八希葛二律三十二頗
第六段大有十七希葛一律廿七頗
第七段大有九希葛零九頗
第八段大大有十六希葛一律三十二頗
第九段大有十五希葛二律三十頗
第十段大有十希葛二律十頗
第十一段十三希葛零十頗
第十二段大有八希葛三律十六頗
第十三段大有七希葛一律八頗
第十四段大有六希葛三律八頗
第十五段大有十希葛二律三十七頗

以上各地諸君合意請如期　玉臨投買便得特此佈告　狀師直汝尼皐亞　拍賣人吧越謹啟

大英一千九百零一年十月十四號　大淸光緒廿七年九月初三日

佈告醫君○　啟者日來送據派送叻報之人回報環閱叻報諸君每於叻報送到之時詢問醫學報胡不送來足見　諸君子留心實學垂盼殷殷惟是本醫學報雖經派出但不知伊誰欲閱故不便家家派送強人所難茲以　諸君辱愛之殷用特登報陳明如有欲賜觀醫學報者祈即　飭伴前來叻報館或分館內報明俾得按期派送目下第二期報册即將發出而首期之報存者無多　欲賜閱者尙祈早臨通知如遲則恐第一期報册派清無可補呈故也識者諒焉　醫學報葉季允謹啟

大淸光緒廿七年五月二十三日

冠新影相樓告白　〇啟者冠新影相樓在星加坡大馬路海山街口門牌第一百七十九號開張陳列雅潔佈置裝璜且本樓主人得泰西影相善法經傳三代加以格致研究精益求精日新月盛不惜重貲以製藥料所用上等器具影成之相玲瓏皓潔活潑傳神無論大適數尺小至分毫以及山水人物均能娛目騁懷麗色天然歷久不變本樓影法甚多未能枚舉常備中西新鮮時欵衣裳袍帽戲服華素俱全以便紳商男女惠然光顧隨時穿戴自新張伊始定必精工加料以期遠近咸知倘蒙諸　尊光臨該當克己爲報幷有畫師李淡州先生精繪油畫有欲求畫者請到本樓便得特此佈　聞

大清光緒二十七年六月廿九日　　大馬路海山街口冠新影相樓謹啟

擬招諳練栽烟以及製造日壓庄爲工頭主辦告白　〇敝地南勞坐落吧之西北蘇門答臘之山巨港相連文島斜對廣四千餘乪天氣和平地土膏腴雨露均勻寒煖適中水道通輪舟其境則膠壓日尤多識者謂栽烟最爲得宜獲利亦厚今則已試栽有數百菸果然無差聞烟之道維日籚所產最貴爲南洋魁首故欲得一日籚老手精專在行爲之主席辦理栽製方能得法章程仿之日籚貨亦如之如有親朋欲就斯職當有荐紙方能入選柢則廣東街德昌隆本號叻則應和館右直街順和泰號內相商或則直書到吧均無不可或合股本或言月俸或得花紅隨之紅股任從所取皐出創始開辦故祿亦格外從優爲重賞之下必有勇夫之句也此佈

大清光緒廿七年六月初七日　　吧城小南門邱昌隆謹啟

新到精巧鐵櫥告白　〇啟者茲本公司新由歐洲辦到避火鐵櫥此鐵櫥不特避火且能避盜因其工作甚精分爲正副兩鑰奇巧异常　諸君有欲購買者祈卽　玉臨本行採買可也此佈

大英一千九百零一年五月十八號　　浮憐智實得力第四號門牌惠林明基公司告白

正金記茶庄　〇啟者本號不惜工本親到武彝諸峰揀選各色名種運抵南洋等埠發售於今已數十年各埠馳名所裝包玉蘭小種正武彝小種均有每包四兩庄有一連八斗及裝白毛猴鐵觀音以及水仙雪梨白牡丹諸奇種色澤純厚氣味清香加以精工配製裝束運到實叻比因託人代裝遂有良莠不齊之弊本號妥再親往武彝採辦在廈裝束經已運配到叻開張在新嘉坡吉寧街頭門牌九十三號發售此乃金記原人開設故今改作正金記字號但茶係新到貨望暢銷所以兌價則格外從廉交易則公平無詐倘蒙　諸商翁惠顧祈請玉臨本號茶庄內採擇幷祈細認貨色鮮美氣味清香以及招牌爲記庶不致悞此佈

大清光緒二十七年四月初七日　　大英一千九百零一年五月廿四號

新嘉坡吉寧街角頭正金記茶庄謹啟

光緒二十七年九月初四日滙票行情叻報錄刊

舊烟土 缺行	
新烟土	八百八十二元
上甲錫	六十四元五角
叻烏椒	三十元五角
叻甘蜜	十一元八角
叻白椒	四十五元
足金每兩	七十七元七角
叻西米每担	五元五角
呂宋煙每担	七元三角二五
吧西米每担	六元
金銀行情 金條一錢	一十元四角
印度錢 一百元兌	一百四十五盾
爪亞錢 一百元兌	一百一十七盾七五
滙票行情 銀行利息	九八仙
滙香港 銀行現銀票一百元銀行貼入	一角二五
商人三十日期銀票一百元貼銀行	二元
滙廈門 銀行現銀票一百元銀行貼入	五角
商人三十日期銀票一百元貼銀行	一元
滙加勝巴 銀行現銀票一百元值	一百一十七盾半
商人三十日期票	一百一十九盾半
滙吶里末 銀行現銀票一百元值	一百十八盾二五
商人三十日期票	一百廿三盾二五
滙三寶瓏 銀行現銀票一百元值	一百十八盾二五
商人三十日期票	一百廿三盾二五
滙望加錫 銀行現銀票一百元值	一百十八盾二五
商人三十日期票	一百廿三盾二五
滙井里汶 銀行現銀票一百元值	一百十八盾二五
商人三十日期票	一百廿三盾二五
滙仲光 銀行現銀票一百元值	一百四十五盾半
打電信	一百四十三盾半
商人三十日期票	一百三十八盾半
滙加里吉打 銀行現銀票一百元值	一百四十五盾半
打電信	一百四十三盾半
商人三十日期票	一百四十八盾半
滙上海票 銀行現銀	七十三兩
商人三十日期票	七十六兩

輪船開行

安南	烏斯汝輪船	初五日	上午九點	開行
網咯	龜叻輪船	初五日	上午十點	明嗎也洋行
香港	嬰辰輪船	初五日	上午十一點	豐益號
汕頭	廈門 又		又	又
英得宜里	永安輪船	初五日	中午十二點	安和號
峇株巴島	蘇丹那輪船	初五日	下午二點	成豐號
蔴坡	吧吧勝輪船	初五日	下午二點	祥源號
麻六甲	又		又	又
網咯	孔明輪船	初五日	下午二點	明嗎也洋行
檳榔嶼	金生輪船	初五日	下午三點	眞實德洋行
加里吉打	又		又	又
麻六甲	保安輪船	初五日	下午三點	豐源號
芙蓉	吉壠 又		又	又
麻六甲	麻六甲輪船	初五日	下午三點	實得力公司
芙蓉	不雖搭熊 大白蠟		又	又
網咯	聯生輪船	初五日	下午三點	陳生利號
檳榔嶼	加拉蘇輪船	初五日	下午三點	棉示必洋行
日裡	又		又	又
仲光	拿峇紗輪船	初五日	下午三點	眞實得洋行
加里吉打	又		又	又
彭亨	呀蘭宜輪船	初五日	下午三點	正昌號
關丹	又		又	又
山口洋宜	打滑崙輪船	初五日	下午四點	遮旦弟利士
坡網葛	三發 又		又	又
文島	嗎也輪船	初六日	上午七點	福盛號
巨港	又		又	又
網咯	萬成源輪船	初六日	下午二點	萬成順號
彭亨	永興輪船	初六日	下午二點	安和號
北干	甘嗎挽 丁加奴		又	又
勿里洞	離各祿輪船	初六日	下午四點	遮旦弟利士
加勝巴	井里汶 直葛 三寶瓏			又
泗水	益珍輪船	初七日	上午七點	遮旦弟利士
毛鄰	嗎辰 峇力巴板		又	又
加勝巴	卑荷領輪船	初七日	上午十一點	開行
井里汶	三寶瓏 又		又	又
巨港	荷丕耶輪船	初七日	下午四點	永盛源號
攬旁	又		又	又
香港	漳州輪船	初八日	下午四點	邱益成號
汕頭	廈門 又		又	又

行在紀聞 ○聞西安行在有人上摺請將去歲聯軍進京 兩宮蒙塵各情節派員詳細繪圖精印頒發各省張貼以示不忘國恥之意也又聞京內有各省實官須停選十年吏部業已奉旨一節茲聞有人得京函知都中雖有此說惟尚未得明文又云停止㨿捐一節現探悉政府諸公確有此議

俄日近情 ○日本長崎友人云日來俄國武員往旅之旁忽航海赴高麗此外各官之往來日高兩國者亦甚多竊其用意似將別有舉動也者并在栗九味地方屯駐海軍汲汲皇皇不遺餘力鎮海灣及滲源半島亦刻意經營以扼馬山浦門戶現方派員測量海水深淺誠可慮也風聞官場中人傳述日本擬向美國借金三千萬約合中國銀三百兆作爲軍餉以備與俄國開戰然耶否耶局外人烏得而知之

日兵乘機 ○有人自遼東來信言中衛所馬賊甚兇勇俄人竟不能勝日兵隊欲助剿之法人阻勿使前彼此相持德人告法人云俄兵若敗亦各軍之恥也何故阻之法人無以應日兵遂振旅前進

物議沸騰 ○福建學政檀斗生按臨漳泉時出售秀才獲利四十餘萬一節道路喧傳人言藉藉茲聞又由廈門某號滙兌上海轉滙皖省計共廿七萬現又考試龍巖州摧閩全省以漳泉爲最富餘均貧瘠之土故在龍巖出賣秀才文者一名至多一千二百元武者一名五六百元較泉漳判若霄壤近聞已被京內某御史指名參劾故學政特於日前出摺告病假其摺由許制軍代爲出奏云

會平浙亂 ○浙江江山與福建交界地方近有匪徒作亂勢甚張皇江西玉山一帶戒嚴均電稟省台請兵防堵聞有匪探一名業在玉山境內獲任李中丞近日電商浙撫任中丞合力剿辦江西現派申軍門統帶威武軍馳往防堵

匪首難逃 ○蕪湖訪事友人云自立會匪正龍頭葉玉廷率同羽黨在蕪散放飄布謀爲不軌經蕪湖保中總辦許少青司馬會同蕪湖保甲緝捕精健營左營管帶李葆䑸副戎拿獲嘍出紅黃綾飄布各一張解經徽甯池太廣兵備道吳季卿觀察精健營統領李本欽軍門率同蕪湖縣陳雲湘大令研訊葉直認不諱並供出副龍頭九千歲陳和向等蹤跡之所觀察知其罪無可逭稟請上憲批飭於上月二十四日押赴江口正法一面派兵隨眼線赴皖拘陳獲於皖之東門外鎖繫來蕪訊知其原名天培在廣西時曾糾衆萬人稱戈謀逆案發逃至皖屬已閱七八年共劫餉鞘八次所犯劫案金陵安慶各二次江浦一次隨稟各大憲請示辦理想不能顯戮久羈矣

興甯匪散 ○嘉應州屬興甯縣土匪揭竿毀拆教堂滋擾地方稟經省憲檄飭沈參戎棋山管帶介字中營馳詣會同營縣相機剿辦迭紀前報茲聞當此股會匪起事之初惠府永安縣屬亦有三合會匪聞風響應糾合大隊爲變應匪勢愈形披猖州牧商同城守營調派兵勇差役握要堵禦而清鄉緝捕勇亦同城相助爲理匪竄欲進無路仍竭力相持未幾道憲聞報立由潮州調勇來援前後夾攻匪竄大敗若輩大都烏合之衆現已散同鳥獸地方已安堵如故矣

風鶴驚心 ○頃接江西省友人來信言近日又有亂耗致居民莫不異常惶懸然洋人之在此者向尚不甚在意至昨日始各大懼其故因聞各殷實舖戶以匪徒將至各將貴重物件移置他處其貧者亦以曾經去年之亂其心愈怯亦有還徒之意并據傳述匪徒起事處距此間不過四十華里知縣曾派武弁前往查其眞僞乃回報時竟言目覩亂匪有數千之多因此知縣即來知照言其手下無兵可保囑令暫時逃往他處以避其鋒余等答以并不懼匪惟可否在此停留久言如定須予等他往予等即往他處教堂暫避數日如何知縣謂此係重任實難代肩一切請自作主見能立刻乘輪而行最妙今日如不及遲至明早亦可惟切弗延遲予等不得已乃預備一切以便逃遁未幾忽又接到知縣來信云匪徒起事之說實非確鑿不必他往惟民心則依舊震動甚至城鄉內外互相遷移出入淆亂已莫可名狀此間人民向亦未有如近來之窮苦者一因鴉片所害二因去年之亂受虧甚多所致以上皆來信所言將來內地一旦有亂華官之辦法亦概可知矣

亞齊郵音 ○友人來信云聞西九月十八號荷軍追逐土兵至拿美剌地方土兵復回與荷軍大戰有數點鐘之久彼此互有所傷既而土兵自料不敵倏忽便散轉眼間遂不見一人荷軍大訝幾疑爲鬼兵相覷莫敢進然卒疑不能釋又慮他患乃發大隊分搜之在某澗獲婦女十五人始知該土兵悉由隧道遁去查該婦女等即有名酋長遂根之家屬在其處又得貴重軍械及金寶甚多而荷軍一時已將婦女誅戮其半餘者始肯供出該酋長已携八十人前往查龍萊請救聞彼處酋長炮火甚多足以相敵云云現荷軍尚嚴備之恐該酋長懷憾未釋將來報復也

淫雨爲災 ○友人由龜啫港之小坤甸地方來函云友該地方自去月廿七日天降大雨由宵達旦計五晝夜直至本月初二日尚未放晴因之山洪暴發溪峽不能流通該處諸閩人所種芋薯及甘蔗并冬瓜生菜于低處者被水浸爛不少岸溪兩邊均屬穆拉油土人及閩潮兩籍之人開設店戶早已移還高阜幸兒其災至初三日天始放晴溪流亦漸消退矣

失足難追 ○瓊人李某在距坡八英里勿落地方某椰園爲伴月之初三早李升樹摘取椰顆一時目暗頭眩立足不穩由高墜下登即昏迷不醒經其同伴王亞興撞見急前將李扶起依法解救始得復活幸無性命之虞惟李頭額及四肢擦傷夜到附近捕房報聞給字投入篤生醫院調治

罷工肇訟 ○丹戎巴葛船澳內暫僱吉甯之與呂籍人爲工役計有三百餘名均在護署內傭工局立有僱工合約字據詎知初三早

馳名鐵櫃發售

啓者凡人生之道所最要者則儲蓄貨財其次則保護財物然必須有以善藏始無意外
之虞此本行鐵櫃所以爲 儲蓄之所貴也故本行所沽之鐵櫃久已馳名於東
方一帶[illegible]到處馳名尤有[illegible]本行所賣鐵櫃已有一千八百八十八英國專
爲[illegible]國[illegible]製造其鎖匙之妙非盜賊所能開其櫃全身均用鐵鋼製成

櫃係以木料及鐵條[illegible]
至今[illegible]一式[illegible]
價分三分至於各個大小不
一兩個價約一百元至[illegible]
百元凡用之者可保其不[illegible]

貨物即遇意外火災要亦係所用鐵櫃之效足見本行之鐵櫃實爲坡中華商所喜購
而本行每年所沽亦殊不鮮[illegible]爲之信也 諸君有惠顧者祈即 玉臨惠顧
謹爲啟 大英一千八百九十八年正月一號 嗎也洋行謹啟
大淸光緒二十三年十二月十八日

三品[illegible]售

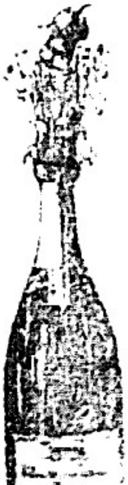

啓者本行曾辦歐洲馳名三品洋酒來叻發售
其酒係白頭款式爲嘗有年沽飲 諸君莫不
稱其芬與衆[illegible]有無恥之徒假冒本庄三品酒
款式以圖魚目混珠情殊可恨嗣後 諸君購
買本行白頭三品酒者請細認本號招牌之內
有小紙一頭寫中字係嗎也公司
有[illegible]係本行之字號即請認明爲記特此謹啟
[illegible]告 大英一千八百九十八年正月一號
嗎也洋行謹啓

烏狗圖發售

啓者本行向由英國採辦各
種美酒來叻發售久已遐邇
馳名茲復由英新辦到頭等
上等黑字號之烏頭牌烏酒
[illegible]到[illegible]沽此酒者其是酒
不能飲之可口且能保衛[illegible]
[illegible]開和血氣常飲令人不生
[illegible]驗酒圖中上品也 諸
君光顧細看以上所列之
烏頭標[illegible]不致誤且假冒貨
[illegible] 諸君有欲沽飲者請
到本行頭層買便就是
大英一千八百九十八年正
一號 光緒廿三年十二月
十八日 嗎也洋行謹啓

法國頂上蘇羅標蘭池酒發客

敬啓者茲本公司經由法國帶辦頂上好萬蘭池酒來叻出
售其酒酒香濃郁味厚常飲之誠可令人長血氣壯筋骨
但爾之妙與無窮今市上所有蘭池酒無有能出其右者

誠佐餚中之妙品也 [illegible]

啓本公司 欲沽用蘭池酒則請光顧請細辨明
認標頭食頭並細辨香味方不致誤買假貨[illegible]
寓本坡新嘉坡[illegible] 駕臨購買是荷
大英一千八百九十八年[illegible]月一號
嗎也洋行謹啓

鎖酒出售

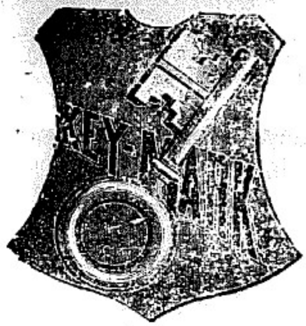

啓者茲本行由歐洲辦到上等[illegible]酒來叻發售其酒甚佳茲將標頭
列出 諸君光顧須爲細認免致有誤近聞有無恥之徒假冒本行
鎖匙標密酒出沽希圖魚目混珠最堪痛恨今本行與衆行訂定於酒
樽木塞內加鐵絲鎖匙形以示分別 諸君有知何人假冒請到
本行報明即酬花紅銀二百大元經查確定即能給發斷不食言再
此酒不能販往 [illegible] 三寶壠 [illegible] [illegible] 望加錫 [illegible]
日裡等處其餘俱準均能運往發售謹此佈聞
大英一千八百九十七年十二月一號
光緒廿三年十二月十八日
嗎嗎也洋行謹啓

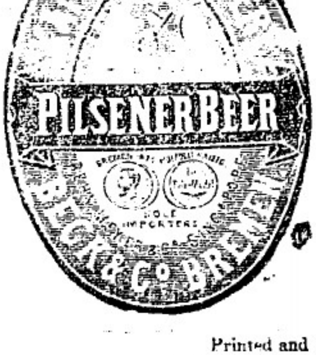

Printed and Published by SEE EWE LAY, at the "LAT PAU" Press, No. 7, [illegible] Street, Singapore.

憲示

大英欽命新嘉坡輔政使司　爲招人投票事照得本坡獄內現有工作欲招人入票承充爲此示仰商民人等一體知悉汝等有欲承充者可於西一千九百零一年西本月三十一號卽華本月二十日中午以前入票投交本署以憑選擇其所作之工開列

縫造白斜文衫褲二百一十五副　藍洋布衫褲四十三副　倫敦機里智士店所製威烈洋帽十三頂以爲坡中獄內各西捕所用

除其布及緣邊由國家發給之外其餘衫褲各袋之布及裝飾各物料及鈕綫等件皆由承充之人自備其餘一切詳細情形與鼓帽之大小等項可向獄中西捕詢問便得凡投票者其票外必須寫明投交本署承充該項工作字樣並須向營造司署大才副取討印便之票照式填寫方能合用至於棄取之權任由國家裁奪各宜踴躍慎毋觀望特示

大英一千九百零一年十月十二號　大清光緒廿七年九月初一日　一三　示

憲示

大英欽命新嘉坡輔政使司　爲招人投票事照得本坡總巡捕署現有工役欲招人入票承充爲此示仰商民人等一體知悉汝等有欲承充是役者可於西一千九百零一年恕民末月三十號卽華十月二十日中午以前入票投交本署以憑選擇其所作之工開列

一製造各巡差衣服　二用帆布靴一千二百對　三製造羔丕店　飯店　客寓　烟　酒　椰酒　網酒各牌據

四在本坡各捕房充當清理糞桶及清洗尿房之役

至于製造各差衣服及靴其布辦與靴辦現皆存在總巡捕署管理銀務人員之處至于一切詳細情形可向總巡捕官詢問便得凡投票者其票外必須寫明投交本署承充該項工程字樣並須向營造司署大才副取討印便之票照式填寫方能合用至於棄取之權任由國家裁奪各宜踴躍慎毋觀望特示

大英一千九百零一年十月四號　大清光緒式拾七年八月廿二日　一二　示

拍賣貴重洋樓舖戶告白　（啓者茲本館定于西一千九百零一年恕民末月二十七號禮拜三卽華十月十七日下午兩點半鐘在本館內拍賣貴重寫字樓　棧房皆在附近西商寫字樓及各銀行之處備列于下

一　洋樓一所坐落廊六甲街門牌第一號及亞美打實得力角頭大三千一百零四丁方英尺地契九百九十九年現爲西商希里智所租

二　舖戶一間坐落廊六甲街門牌第二號大有二千二百六十一丁方英尺地契九百九十九年現爲振裕號李君清淵所租

三　洋樓一所坐落亞美打實得力門牌第六號大一千零四十一丁方英尺地契九百九十九年現爲協發號所租

四　洋樓一所坐落亞美打實得力門牌第七號大二千二百二十七丁方英尺地契九百九十九年現爲蜜洋行所租

五　洋樓一所坐落亞美打實得力門牌第八號大二千六百四十三丁方英尺地契九百九十九年現爲蜜洋行所租

六　洋樓一所坐落亞美打實得力門牌第九號大六百九十五丁方英尺地契九百九十九年現爲李君文壽所租

七　洋樓一所坐落亞美打實得力門牌第十號大一千八百一十四丁方英尺地契九百九十九年現爲勿羅士洋行所租

八　洋樓一所坐落亞美打實得力門牌十一號大三千零六十一丁方英尺地契九百九十九年現爲越翳威烈老洋行所租

九　洋樓一所坐落施施街門牌第一號大二千八百七十丁方英尺地契九百九十九年現爲越翳威烈老洋行所租

十　洋樓一所坐落施施街門牌第二號大二千五百一十八丁方英尺地契九百九十九年現爲勿羅士洋行所租

十一　洋樓一所坐落施施街門牌一百九十四號及羅敏申路大三千二百七十五丁方英尺契九百九十九年現爲太晤士西報所租

十二　洋樓一所坐落直落亞逸街門牌八十六號大一千一百二十五丁方英尺地契九百九十九年

以上各洋樓舖戶皆屬坐落坡中最爲熱鬧之區　諸君有欲置業傳之子孫者祈卽前來競購幸勿失此機會而各洋樓舖戶之畫圖及一切詳細情形請來本館查詢便悉此佈

代理狀師恕羅申　麥敬梳　吧越拍賣館謹啟

大英一千九百零一年十月十二號　大清光緒二十七年九月初一日

辭伴聲明　○啟者小坡鐵巴虱第二十四號門牌順隆號向用周宣瑞充買賣貨及落海之職今自本日止截將伊辭退此後外間諸寶號有與敝號交易凡有取兌貨物等事另用他人幸勿悮交周宣瑞之手倘有悮交卽與敝號無涉特此佈聞　順隆號謹啟　㊞

大清光緒二十七年九月初一日　大英一千九百零一年十月十二號

傳神妙手　○啟者小川利八郎先生日本畫師也向日與人寫照無論半身全體均能術擅傳神畫法所用墨畫抑或油漆畫水彩畫相並皆佳妙在叻已久遠近知名僕曾求繪全家行樂圖尤爲精妙今聞該畫師定於來月挾技往遊荷屬酒水等處吾知遊踪所至自必戶限爲穿者矣先生性情和易筆墨不事苛求故敢致于此行卜之也此佈　大清光緒廿七年八月廿八日　望加麗甲必丹黃李元謹佈　㊞

華芳影相樓新張告白

啟者本主人在星架坡衙木大街第二百二十五號門牌即馬交街口頭一間新設影相樓一所佈置精潔修飾裝璜且由歐洲聘到上等精藝超等器具所影山川人物男女老少分毫大逾從前光彩倍存久不變色并備中國時款衣裳袍帽靴服華裝俱全以便貴客隨意穿戴當此新張伊始[illegible]加料[illegible]價格公道

大清光緒二十七年正月十四日 華芳影相樓謹啟

司各脫滋補鰴魚肝油

此油潤肺除痰補[illegible]之血消解胃經之積滯舉凡[illegible]虛勞事色傷破金吐血瘀[illegible]內[illegible]等症皆能治之不論男婦老少無論當服亦能壯旺精神光澤[illegible]乃滋補而不燥滋潤而不膩之聖藥也每日服三次每次服三錢至四錢小兒減半服合 英京司各脫乳白鰴魚肝油公司謹識

此係司各脫馳名乳白鰴魚肝油之標頭及此圖式此圖乃係一人背負大鰴魚一尾[illegible]標誌乃[illegible]各[illegible]明標誌庶不致悞特此佈聞

星嘉坡莫察公司代理 總發售

中國通商銀行告白

啟者中國通商銀行乃於西一千八百九十六年奏奉朝廷之
十一月[illegible]光緒廿二年十月初八日[illegible]
命為[illegible]
[illegible]資本[illegible]五百萬先行收足二百五十萬兩
總行設在上海本行又分設於鎮東 芝罘
[illegible] 漢口 北京 汕頭 天津等處
本行生意買賣上海及各地之匯票及代收以上
各處之匯票并經匯各件凡仕商有物作按欲向本行
揭借銀兩[illegible]各件皆經[illegible]欲將銀兩揭存本行者
[illegible]本行收存[illegible]利息照例一切
三個月期者每月利息三八仙半
六個月期者每月利息四八仙半
十二個月期者每月利息五八仙半
大英一千九百零一年[illegible]月拾式號
大清光緒[illegible]拾一月初拾日
中國通商銀行[illegible]代理人[illegible]行謹啟

西醫生力打時發古便益時舉刺藥水

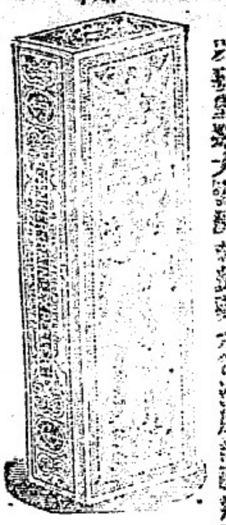

本藥房[illegible]製發售時舉刺藥水乃西醫生力打時所製經歐洲各國醫生證驗者專能治[illegible]大腸[illegible]風濕頭痛及足趾酸痛筋[illegible]藥水
凡一切身體骨節酸痛等症
[illegible]出汗[illegible]壯痛等症
[illegible]每日搽三次每次十
[illegible]風火牙痛蛇咬蟲
[illegible]搽此藥水[illegible]日後
搽三四次無不立效
[illegible]
星架坡各藥房發售
西一千九百[illegible]年[illegible]二號

勸辦廣東外賑捐（啓者本局奉兩廣總督部堂會同藩臬運糧局司道憲札委勸辦順德等州水災賑捐並即頒發司局實收獎防前來當經遵延啟局開辦隨即在棕榮南洋各埠士商非粵閩閩休戚相關前此之順直安徽山東及印度等處即已迭告災猶蒙諸善士踴躍輸資襄賓以襄其仁心仁術圖登上達天聽邇歲地球災禍州水災更爲切近計待賑者四萬八千六百餘戶飢民十二萬七千八百餘丁口待存兩延平建籌兩府之慘災若不趕此數哀鴻遍野如鳥失巢其顛沛流離之慘令人目不忍睹耳不忍聞深望當事多數捐務爲求所望仁人君子同發慈悲共襄賑恤上爲朝廷分南顧之憂下爲孫子造無疆之福所有簽資勸賑一律續給實收照章請獎計開封典職銜翎照例銀兩百兩折收十四兩 貢監減成每百兩收十六兩足成每百兩收四十四兩 花翎 藍翎 翎品級計數 各收加一紋銀補水 其餘名目捐繁另印單頭分送備覽 本局隨捐隨報 部照最爲快捷伏願樂善好施之君子無論本坡外埠均可開列銜名籍貫三代到新嘉坡源順街安和號轉捐是禱 勸辦順德州水災賑捐分局公啓

大清光緒廿六年十月十三日 大英一千九百年十二月四號

沙時巴釐刺藥水

啟者英京醫生力打時發古所製之沙時巴釐刺藥水乃所沙時巴釐[illegible]汁製煉而成其藥功效最靈[illegible]清血中毒凡一切血症最相宜[illegible]請者

[illegible]發售 [illegible]為[illegible]

西一千九百[illegible]年[illegible]月三號

星架坡各藥房發售[illegible]